



**EMPRESA SOCIAL DEL ESTADO
HOSPITAL MENTAL UNIVERSITARIO DE RISARALDA
HOMERIS**

Redes Sociales:
Homeris Hospital Mental



Humanizamos la Salud Mental

RENDICIÓN DE CUENTAS ENERO A DICIEMBRE 2022

BEATRIZ ELENA VILLEGAS MONTOYA
GERENTE

INFORME FINANCIERO 2022

Presupuesto de Ingresos (1/2)

Nombre de la Cuenta	Definitivo	Reconocimiento	Recaudado	Cuentas por Cobrar
INGRESOS	\$13.581.648.601,00	\$14.818.891.645,98	\$11.631.506.232,15	\$3.187.385.413,83
DISPONIBILIDAD INICIAL	\$703.881.284,00	\$703.881.284,00	\$703.881.284,00	\$0,00
BANCOS	\$703.881.284,00	\$703.881.284,00	\$703.881.284,00	\$0,00
INGRESOS CORRIENTES	\$12.459.377.274,00	\$13.691.488.810,92	\$10.504.103.397,09	\$3.187.385.413,83
INGRESOS NO TRIBUTARIOS	\$12.459.377.274,00	\$13.691.488.810,92	\$10.504.103.397,09	\$3.187.385.413,83
VENTA DE BIENES Y SERVICIOS	\$11.601.214.559,00	\$12.818.098.434,35	\$9.630.713.020,52	\$3.187.385.413,83
VENTA DE ESTABLECIMIENTOS DE MERCADEO	\$11.601.212.559,00	\$12.816.913.434,35	\$9.629.528.020,52	\$3.187.385.413,83
SERVICIOS PARA LA COMUNIDAD, SOCIALES Y PERSONALES	\$11.601.212.559,00	\$12.816.913.434,35	\$9.629.528.020,52	\$3.187.385.413,83
SERVICIOS PARA EL CUIDADO DE LA SALUD HUMANA Y SERVICIOS SOCIALES	\$11.601.212.559,00	\$12.816.913.434,35	\$9.629.528.020,52	\$3.187.385.413,83
SERVICIOS DE SALUD HUMANA	\$11.601.212.559,00	\$12.816.913.434,35	\$9.629.528.020,52	\$3.187.385.413,83
SERVICIOS PARA PACIENTES HOSPITALIZADOS	\$8.279.579.376,00	\$9.989.771.373,80	\$7.821.242.596,86	\$2.168.528.776,94
SERVICIOS PSIQUIÁTRICOS A PACIENTES HOSPITALIZADOS	\$8.279.579.376,00	\$9.989.771.373,80	\$7.821.242.596,86	\$2.168.528.776,94
RÉGIMEN SUBSIDIADO	\$6.856.675.659,00	\$8.090.615.059,48	\$5.773.413.041,98	\$2.317.202.017,50
RÉGIMEN CONTRIBUTIVO	\$1.737.467.766,00	\$2.400.434.086,29	\$1.789.218.199,96	\$611.215.886,33
ATENCIÓN A LA POBLACIÓN POBRE NO AFILIADA AL RÉGIMEN SUBSIDIADO	\$148.492.725,00	\$143.054.826,00	\$122.226.831,00	\$20.827.995,00
OTRAS VENTAS DE SERVICIOS DE SALUD	\$1.281.970.845,00	\$1.101.833.073,35	\$1.092.195.336,35	\$9.637.737,00
ADMINISTRADORAS DE RIESGOS LABORALES	\$44.079.729,00	\$510.200,00	\$0,00	\$510.200,00
FUERZAS MILITARES	\$61.711.621,00	\$213.400.718,58	\$166.549.176,58	\$46.851.542,00
POLICIA NACIONAL	\$52.895.676,00	\$87.839.604,00	\$84.410.932,00	\$3.428.672,00
PARTICULARES	\$114.607.297,00	\$41.653.231,00	\$38.954.511,00	\$2.698.720,00
COSMITEC LTDA	\$8.815.946,00	\$26.788.911,00	\$26.583.411,00	\$205.500,00
INIMPUTABLES	\$1.061.836.677,00	\$821.184.200,00	\$821.184.200,00	\$0,00
IPS PRIVADAS	\$8.815.946,00	\$0,00	\$0,00	\$0,00
SERVICIOS MÉDICOS Y ODONTOLÓGICOS	\$3.022.207.016,00	\$2.604.586.140,39	\$1.654.267.528,21	\$950.318.612,18
SERVICIOS MÉDICOS ESPECIALIZADOS	\$3.022.207.016,00	\$2.604.586.140,39	\$1.654.267.528,21	\$950.318.612,18
OTROS SERVICIOS SANITARIOS	\$299.426.167,00	\$222.555.920,16	\$154.017.895,45	\$68.538.024,71
SERVICIOS DE AMBULANCIA	\$10.411.080,00	\$2.005.014,36	\$779.723,73	\$1.225.290,63

Continuación (2/2)

Nombre de la Cuenta	Definitivo	Reconocimiento	Recaudado	Cuentas por Cobrar
SERVICIOS DE LABORATORIO	\$168.202.895,00	\$109.082.130,80	\$41.769.396,72	\$67.312.734,08
OTROS SERVICIOS SANITARIOS N.C.P.	\$120.812.192,00	\$111.468.775,00	\$111.468.775,00	\$0,00
VENTAS INSIDETALES DE ESTABLECIMIENTOS NO DE MERCADO	\$2.000,00	\$1.185.000,00	\$1.185.000,00	\$0,00
OTROS BIENES TRANSPORTABLES	\$1.000,00	\$1.185.000,00	\$1.185.000,00	\$0,00
APROVECHAMIENTOS	\$1.000,00	\$1.185.000,00	\$1.185.000,00	\$0,00
SERVICIOS FINANCIEROS Y SERVICIOS CONEXOS, SERVICIOS INMOBILIARIOS Y SERVICIOS DE LEASING	\$1.000,00	\$0,00	\$0,00	\$0,00
SERVICIOS FINANCIEROS Y SERVICIOS CONEXOS, SERVICIOS INMOBILIARIOS Y SERVICIOS DE LEASING	\$1.000,00	\$0,00	\$0,00	\$0,00
SERVICIOS INMOBILIARIOS	\$1.000,00	\$0,00	\$0,00	\$0,00
TRANSFERENCIAS CORRIENTES	\$858.162.715,00	\$873.390.376,57	\$873.390.376,57	\$0,00
TRANSFERENCIAS DE OTRAS ENTIDADES DEL GOBIERNO GENERAL	\$858.160.715,00	\$873.390.376,57	\$873.390.376,57	\$0,00
TRANSFERENCIA DEL RECAUDO DE ESTAMPILLA PRO-HOSPITALES	\$858.160.715,00	\$873.390.376,57	\$873.390.376,57	\$0,00
SUBVENCIONES	\$2.000,00	\$0,00	\$0,00	\$0,00
EMPRESAS PÚBLICAS NO FINANCIERAS	\$2.000,00	\$0,00	\$0,00	\$0,00
TRANSFERENCIAS PARA EMPRESAS SOCIALES DEL ESTADO	\$2.000,00	\$0,00	\$0,00	\$0,00
OTRAS SUBVENCIONES	\$1.000,00	\$0,00	\$0,00	\$0,00
APORTES DEPARTAMENTALES	\$1.000,00	\$0,00	\$0,00	\$0,00
RECURSOS DE CAPITAL	\$418.390.043,00	\$423.521.551,06	\$423.521.551,06	\$0,00
RENDIMIENTOS FINANCIEROS	\$3.001.001,00	\$2.874.291,06	\$2.874.291,06	\$0,00
DEPÓSITOS	\$3.001.001,00	\$2.874.291,06	\$2.874.291,06	\$0,00
CUENTA DE AHORRO	\$3.001.001,00	\$2.874.291,06	\$2.874.291,06	\$0,00
TRANSFERENCIAS DE CAPITAL	\$1.000,00	\$0,00	\$0,00	\$0,00
INDEMNIZACIONES RELACIONADAS CON SEGUROS NO DE VIDA	\$1.000,00	\$0,00	\$0,00	\$0,00
INDEMNIZACIONES	\$1.000,00	\$0,00	\$0,00	\$0,00
REINTEGROS Y OTROS RECURSOS NO APROPIADOS	\$415.388.042,00	\$420.647.260,00	\$420.647.260,00	\$0,00
REINTEGROS	\$115.477.506,00	\$120.736.724,00	\$120.736.724,00	\$0,00
OTRAS RECUPERACIONES Y REINTEGROS	\$115.477.506,00	\$120.736.724,00	\$120.736.724,00	\$0,00
RECURSOS NO APROPIADOS	\$299.910.536,00	\$299.910.536,00	\$299.910.536,00	\$0,00
TOTALES	\$13.581.648.601,00	\$14.818.891.645,98	\$11.631.506.232,15	\$3.187.385.413,83

Presupuesto de Gastos (1/2)

Nombre de la cuenta	Definitivo	Compromiso	Obligaciones	Pagado	Cuentas por Pagar
GASTOS	\$13.581.648.601,00	\$12.317.911.374,12	\$12.317.911.375,12	\$10.685.404.253,12	\$1.632.507.122,00
FUNCIONAMIENTO	\$10.230.093.503,00	\$9.070.280.968,12	\$9.070.280.969,12	\$8.351.629.769,12	\$718.651.200,00
GASTOS DE PERSONAL	\$5.081.937.417,00	\$4.765.664.159,00	\$4.765.664.159,00	\$4.520.154.984,00	\$245.509.175,00
PLANTA DE PERSONAL PERMANENTE	\$3.183.780.767,00	\$3.069.969.714,00	\$3.069.969.714,00	\$2.867.692.922,00	\$202.276.792,00
PERSONAL SUPERNUMERARIO Y PLANTA TEMPORAL	\$1.898.156.650,00	\$1.695.694.445,00	\$1.695.694.445,00	\$1.652.462.062,00	\$43.232.383,00
ADQUISICIÓN DE BIENES Y SERVICIOS	\$5.074.042.243,00	\$4.232.239.660,12	\$4.232.239.660,12	\$3.759.097.635,12	\$473.142.025,00
ADQUISICIÓN DE ACTIVOS NO FINANCIEROS	\$93.044.987,00	\$30.111.448,00	\$30.111.448,00	\$30.111.448,00	\$0,00
ACTIVOS FIJOS	\$93.044.987,00	\$30.111.448,00	\$30.111.448,00	\$30.111.448,00	\$0,00
MAQUINARIA Y EQUIPO	\$61.460.140,00	\$13.649.254,00	\$13.649.254,00	\$13.649.254,00	\$0,00
MAQUINARIA DE OFICINA, CONTABILIDAD E INFORMATICA.	\$20.222.170,00	\$10.955.094,00	\$10.955.094,00	\$10.955.094,00	\$0,00
OTROS ACTIVOS FIJOS	\$31.584.847,00	\$16.462.194,00	\$16.462.194,00	\$16.462.194,00	\$0,00
PRODUCTOS DE LA PROPIEDAD INTELECTUAL	\$31.584.847,00	\$16.462.194,00	\$16.462.194,00	\$16.462.194,00	\$0,00
ADQUISICIÓN DIFERENTE DE ACTIVOS	\$4.980.997.256,00	\$4.202.128.212,12	\$4.202.128.212,12	\$3.728.986.187,12	\$473.142.025,00
ADQUISICIÓN DE SERVICIOS	\$4.980.997.256,00	\$4.202.128.212,12	\$4.202.128.212,12	\$3.728.986.187,12	\$473.142.025,00
SERVICIOS DE LA CONSTRUCCIÓN	\$372.888.473,00	\$256.377.916,00	\$256.377.916,00	\$215.755.137,00	\$40.622.779,00
SERVICIOS DE CONSTRUCCION	\$372.888.473,00	\$256.377.916,00	\$256.377.916,00	\$215.755.137,00	\$40.622.779,00
SERVICIOS DE ALOJAMIENTO; SERVICIOS DE SUMINISTRO DE COMIDAS Y BEBIDAS; SERVICIOS DE TRANSPORTE; Y SERVICIOS DE DISTRIBUCIÓN DE ELECTRICIDAD, GAS Y AGUA	\$702.055.376,00	\$558.587.727,00	\$558.587.727,00	\$467.822.857,00	\$90.764.870,00
SERVICIOS DE VENTA AL POR MENOR	\$488.904.684,00	\$384.066.330,00	\$384.066.330,00	\$293.301.460,00	\$90.764.870,00
ALOJAMIENTO; SERVICIOS DE SUMINISTROS DE COMIDAS Y BEBIDAS	\$75.239.800,00	\$53.394.475,00	\$53.394.475,00	\$53.394.475,00	\$0,00
SERVICIOS DE TRANSPORTE DE PASAJEROS	\$5.735.000,00	\$2.731.129,00	\$2.731.129,00	\$2.731.129,00	\$0,00
SERVICIOS DE APOYO AL TRANSPORTE	\$29.225.892,00	\$17.748.600,00	\$17.748.600,00	\$17.748.600,00	\$0,00
SERVICIOS POSTALES Y DE MENSAJERÍA	\$2.000.000,00	\$649.267,00	\$649.267,00	\$649.267,00	\$0,00
SERVICIOS DE DISTRIBUCIÓN DE ELECTRICIDAD, GAS Y AGUA (POR CUENTA PROPIA)	\$100.950.000,00	\$99.997.926,00	\$99.997.926,00	\$99.997.926,00	\$0,00
SERVICIOS FINANCIEROS Y SERVICIOS CONEXOS, SERVICIOS INMOBILIARIOS Y SERVICIOS DE LEASING	\$279.177.017,00	\$216.728.698,37	\$216.728.698,37	\$216.728.698,37	\$0,00

Continuación (2/2)

Nombre de la cuenta	Definitivo	Compromiso	Obligaciones	Pagado	Cuentas por Pagar
SERVICIOS FINANCIEROS Y SERVICIOS CONEXOS	\$224.657.373,00	\$204.262.082,37	\$204.262.082,37	\$204.262.082,37	\$0,00
SERVICIOS INMOBILIARIOS	\$54.519.644,00	\$12.466.616,00	\$12.466.616,00	\$12.466.616,00	\$0,00
SERVICIOS PRESTADOS A LAS EMPRESAS Y SERVICIOS DE PRODUCCIÓN	\$2.682.315.858,00	\$2.481.573.416,75	\$2.481.573.416,75	\$2.173.656.517,75	\$307.916.899,00
SERVICIOS JURÍDICOS Y CONTABLES	\$172.466.600,00	\$167.350.126,00	\$167.350.126,00	\$167.350.126,00	\$0,00
OTROS SERVICIOS PROFESIONALES, CIENTÍFICOS Y TÉCNICOS	\$476.109.457,00	\$368.952.673,75	\$368.952.673,75	\$349.922.640,75	\$19.030.033,00
SERVICIOS DE TELECOMUNICACIONES, TRANSMISIÓN Y SUMINISTRO DE INFORMACIÓN	\$29.050.000,00	\$28.744.908,00	\$28.744.908,00	\$28.744.908,00	\$0,00
SERVICIOS DE SOPORTE	\$1.846.108.848,00	\$1.791.654.142,00	\$1.791.654.142,00	\$1.572.322.261,00	\$219.331.881,00
SERVICIOS DE MANTENIMIENTO, REPARACIÓN E INSTALACIÓN (EXCEPTO SERVICIOS DE CONSTRUCCIÓN)	\$140.221.953,00	\$110.999.268,00	\$110.999.268,00	\$42.435.081,00	\$68.564.187,00
SERVICIOS DE FABRICACIÓN DE INSUMOS FISICOS QUE SON PROPIEDAD DE OTROS	\$4.484.000,00	\$1.904.000,00	\$1.904.000,00	\$1.904.000,00	\$0,00
OTROS SERVICIOS DE MANUFACTURA, SERVICIOS DE EDICIÓN, IMPRESIÓN Y REPRODUCCIÓN, SERVICIOS DE RECUPERACIÓN DE MATERIALES	\$13.875.000,00	\$11.968.299,00	\$11.968.299,00	\$10.977.501,00	\$990.798,00
SERVICIOS PARA LA COMUNIDAD, SOCIALES Y PERSONALES	\$944.560.532,00	\$688.860.454,00	\$688.860.454,00	\$655.022.977,00	\$33.837.477,00
SERVICIOS DE EDUCACIÓN	\$19.066.000,00	\$10.566.000,00	\$10.566.000,00	\$10.566.000,00	\$0,00
SERVICIOS PARA EL CUIDADO DE LA SALUD HUMANA Y SERVICIOS SOCIALES	\$836.898.634,00	\$595.617.445,00	\$595.617.445,00	\$562.336.531,00	\$33.280.914,00
SERVICIOS DE ALCANTARILLADO, RECOLECCIÓN, TRATAMIENTO Y DISPOSICIÓN DE DESECHOS Y OTROS SERVICIOS DE SANEAMIENTO AMBIENTAL	\$4.281.548,00	\$2.259.654,00	\$2.259.654,00	\$1.703.091,00	\$556.563,00
SERVICIOS DE ASOCIACION	\$18.000.000,00	\$17.318.605,00	\$17.318.605,00	\$17.318.605,00	\$0,00
SERVICIOS PARA EL CUIDADO DE LA SALUD HUMANA Y SERVICIOS SOCIALES	\$60.322.000,00	\$58.536.000,00	\$58.536.000,00	\$58.536.000,00	\$0,00
OTROS SERVICIOS	\$5.992.350,00	\$4.562.750,00	\$4.562.750,00	\$4.562.750,00	\$0,00
TRANSFERENCIAS CORRIENTES	\$50.553.755,00	\$50.000.000,00	\$50.000.000,00	\$50.000.000,00	\$0,00
SENTENCIAS Y CONCILIACIONES	\$50.553.755,00	\$50.000.000,00	\$50.000.000,00	\$50.000.000,00	\$0,00
FALLOS NACIONALES	\$50.553.755,00	\$50.000.000,00	\$50.000.000,00	\$50.000.000,00	\$0,00
GASTOS POR TRIBUTOS, MULTAS, SANCIONES E INTERESES DE MORA	\$23.560.088,00	\$22.377.149,00	\$22.377.150,00	\$22.377.150,00	\$0,00
IMPUESTOS	\$0,00	\$0,00	\$0,00	\$0,00	\$0,00
TASAS Y DERECHOS ADMINISTRATIVOS	\$9.000.000,00	\$8.540.580,00	\$8.540.580,00	\$8.540.580,00	\$0,00
CONTRIBUCIONES	\$14.560.088,00	\$13.836.569,00	\$13.836.570,00	\$13.836.570,00	\$0,00
INVERSIÓN	\$655.810.199,00	\$655.658.670,00	\$655.658.670,00	\$655.658.670,00	\$0,00
ADQUISICIÓN DE BIENES Y SERVICIOS	\$655.810.199,00	\$655.658.670,00	\$655.658.670,00	\$655.658.670,00	\$0,00
ADQUISICIÓN DE ACTIVOS NO FINANCIEROS	\$655.810.199,00	\$655.658.670,00	\$655.658.670,00	\$655.658.670,00	\$0,00
ACTIVOS FIJOS	\$655.810.199,00	\$655.658.670,00	\$655.658.670,00	\$655.658.670,00	\$0,00
EDIFICACIONES Y ESTRUCTURAS	\$655.810.199,00	\$655.658.670,00	\$655.658.670,00	\$655.658.670,00	\$0,00
GASTOS DE COMERCIALIZACIÓN Y PRODUCCIÓN	\$2.695.744.899,00	\$2.591.971.736,00	\$2.591.971.736,00	\$1.678.115.814,00	\$913.855.922,00
GASTOS DE PRODUCCIÓN Y OPERACIÓN	\$2.695.744.899,00	\$2.591.971.736,00	\$2.591.971.736,00	\$1.678.115.814,00	\$913.855.922,00
ADQUISICIÓN DE SERVICIOS	\$2.695.744.899,00	\$2.591.971.736,00	\$2.591.971.736,00	\$1.678.115.814,00	\$913.855.922,00
SERVICIOS DE ALOJAMIENTO; SERVICIOS DE SUMINISTRO DE COMIDAS Y BEBIDAS; SERVICIOS DE TRANSPORTE; Y SERVICIOS DE DISTRIBUCIÓN DE ELECTRICIDAD, GAS Y AGUA	\$2.695.744.899,00	\$2.591.971.736,00	\$2.591.971.736,00	\$1.678.115.814,00	\$913.855.922,00
COMERCIO AL POR MAYOR	\$1.627.507.659,00	\$1.553.106.411,00	\$1.553.106.411,00	\$867.320.149,00	\$685.786.262,00
SERVICIOS DE VENTA AL POR MAYOR PRESTADOS A COMISIÓN O POR CONTRATA	\$1.627.507.659,00	\$1.553.106.411,00	\$1.553.106.411,00	\$867.320.149,00	\$685.786.262,00
ALOJAMIENTO; SERVICIOS DE SUMINISTROS DE COMIDAS Y BEBIDAS	\$1.068.237.240,00	\$1.038.865.325,00	\$1.038.865.325,00	\$810.795.665,00	\$228.069.660,00
SERVICIOS DE SUMINISTRO DE COMIDAS	\$1.068.237.240,00	\$1.038.865.325,00	\$1.038.865.325,00	\$810.795.665,00	\$228.069.660,00
TOTALES	\$13.581.648.601,00	\$12.317.911.374,12	\$12.317.911.375,12	\$10.685.404.253,12	\$1.632.507.122,00

INFORME CARTERA 2022

Cartera corte 31/12/2022

TERCERO	Sin Vencer	0-60	61-90	91-180	181-360	361-99999	Total
FIDEICOMISOS PATRIMONIOS AUTONOMOS FIDUCIARIA LA PREVISORA S.A	0,00	0,00	0,00	0,00	0,00	10.123.079,60	10.123.079,60
ASMET SALUD EPS SAS	12.031.594,00	266.077.093,00	49.523.088,00	351.719.630,00	179.640.336,00	698.408.976,00	1.557.400.717,00
LA EQUIDAD SEGUROS GENERALES	0,00	57.600,00	0,00	255.100,00	197.500,00	3.377.308,00	3.887.508,00
SALUD VIDA EPS	0,00	0,00	0,00	0,00	0,00	5.473.283,00	5.473.283,00
CAPRECOM	0,00	0,00	0,00	0,00	0,00	12.311.460,26	12.311.460,26
COOMEVA ENTIDAD PROMOTORA DE SALUD S.A	0,00	0,00	0,00	0,00	32.174.047,00	216.318.187,00	248.492.234,00
SERVICIO OCCIDENTAL DE SALUD S.A. S.O.S	137.595.644,00	73.859.433,00	854.320,00	155.900,00	0,00	8.716.362,00	221.181.659,00
E.P.S SANITAS	2.997.414,00	36.715.315,00	0,00	8.340.800,00	0,00	2.992.253,00	51.045.782,00
GOBERNACION DE RISARALDA	184.444.881,00	20.827.995,00	0,00	0,00	0,00	262.252.874,00	467.525.750,00
ASOCIACION MUTUAL LA ESPERANZA (ASMET)	0,00	0,00	0,00	0,00	0,00	57.782.188,00	57.782.188,00
REGIONAL DE ASEGURAMIENTO EN SALUD NRO. 3	59.441.716,00	3.428.672,00	0,00	0,00	0,00	28.047.711,00	90.918.099,00
ASOCIACION MUTUAL EMPRESA SOLIDARIA DE SALUD EMSSANAR ESS	0,00	0,00	0,00	0,00	0,00	1.975.394,00	1.975.394,00
CONSORCIO FONDO DE ATENCION EN SALUD PPL 2017	0,00	0,00	0,00	0,00	0,00	4.317.325,00	4.317.325,00
CAPITAL SALUD EPS-S	0,00	0,00	0,00	0,00	0,00	7.420.364,00	7.420.364,00
EPS UNICAJA COMFACUNDI	0,00	0,00	0,00	0,00	0,00	3.120.313,00	3.120.313,00
COOPERATIVA DE SALUD COMUNITARIA EMPRESA PROMOTORA DE SALUD SUBSIDIADA COMPARTA EPS-S	0,00	0,00	0,00	0,00	0,00	4.971.929,00	4.971.929,00
SALUDCOOP	0,00	0,00	0,00	0,00	0,00	1.075.620.111,76	1.075.620.111,76
SECCIONAL DE SANIDAD DE ANTIOQUIA	0,00	0,00	0,00	0,00	0,00	582.554,00	582.554,00
MEDIMAS EPS	6.360,00	0,00	0,00	0,00	616.096.812,00	2.471.645.472,99	3.087.748.644,99
CAFESALUD	0,00	0,00	0,00	0,00	0,00	1.791.411.699,72	1.791.411.699,72
COMFABOY	0,00	0,00	0,00	0,00	0,00	169.751,69	169.751,69
COOSALUD E.S.S	0,00	0,00	0,00	0,00	0,00	7.360.600,00	7.360.600,00
ASOCIACION MUTUAL BARRIOS UNIDOS DE QUIBDO	0,00	0,00	0,00	0,00	0,00	11.147.719,00	11.147.719,00
GOBERNACION DEL QUINDIO	0,00	0,00	0,00	0,00	0,00	3.861.645,00	3.861.645,00
SECRETARIA SECCIONAL DE SALUD Y PROTECCION SOCIAL DE ANTIOQUIA	0,00	0,00	0,00	0,00	0,00	8.454.862,00	8.454.862,00
SECCIONAL SANIDAD BOGOTA- CUNDINAMARCA	0,00	0,00	0,00	0,00	0,00	4.968.810,00	4.968.810,00
DIRECCION GENERAL DE SANIDAD MILITAR	0,00	0,00	0,00	0,00	0,00	32.268.475,00	32.268.475,00
FAMISANAR EPS LTDA- CAFAM – COLSUBSIDIO	252.100,00	26.547.089,00	6.109.771,00	8.655.453,00	1.763.834,38	695.099,62	44.023.347,00
PIJAOS SALUD EPSI	2.303.068,00	42.748.735,00	23.712.688,00	21.164.558,00	0,00	167.400,00	90.096.449,00
PARTICULARES	844,00	0,00	0,00	0,00	0,00	0,00	844,00
EMSSANAR SAS	0,00	0,00	0,00	131.200,00	0,00	5.125.770,00	5.256.970,00
UNIDAD PRESTADORA DE SALUD RISARALDA	0,00	0,00	0,00	0,00	0,00	28.814.723,00	28.814.723,00
DIRECCION DE SANIDAD EJERCITO	0,00	0,00	0,00	0,00	0,00	17.646.124,42	17.646.124,42
ASOCIACION MUTUAL SER EMPRESA SOLIDARIA DE SALUD ESS	0,00	0,00	0,00	0,00	0,00	127.300,00	127.300,00
CAJACOPI	0,00	0,00	0,00	0,00	0,00	59.600,00	59.600,00
SALUD TOTAL S.A ENTIDAD PROMOTORA DE SALUD	39.015.347,00	141.483.142,00	1.115.479,00	16.830.838,00	33.198.254,00	0,00	231.643.060,00
ESM BATALLON DE ASPC NO. 8 "CACIQUE CALARCA" (NIVEL 1)	786.520,00	3.060.229,00	230.400,00	16.170.004,00	27.390.909,00	0,00	47.638.062,00
COOSALUD ENTIDAD PROMOTORA DE SALUD S.A	78.774.839,00	23.070.660,00	58.479.887,00	121.207.168,00	23.104.728,00	11.538,00	304.648.820,00
EPS SURAMERICANA S.A	30.719.579,00	105.374.572,00	23.793.529,00	5.250.357,00	1.598.009,00	0,00	166.736.046,00
NUOVA EPS S.A	61.953.684,00	473.438.107,00	47.674.881,00	7.767.073,00	0,00	0,00	590.833.745,00
CAJA DE COMPENSACION FAMILIAR DEL VALLE DEL CAUCA-COMFANALCO VALLE DE LA GENTE	0,00	23.354.261,45	14.364.357,00	0,00	0,00	0,00	37.718.618,45
COSMITET LTDA	8.392.444,00	205.500,00	0,00	0,00	0,00	0,00	8.597.944,00
CAJA DE COMPENSACIÓN FAMILIAR COMPENSAR	422.900,00	1.650.213,00	43.689.086,00	1.735.600,00	0,00	0,00	47.497.799,00
PATRIMONIO AUTÓNOMO FIDEICOMISO FONDO NACIONAL DE SALUD	0,00	2.698.720,00	0,00	0,00	0,00	0,00	2.698.720,00
TOTALES	619.138.934,00	1.244.597.336,45	269.547.486,00	559.383.681,00	915.164.429,38	6.787.748.263,06	10.395.580.129,89

PRODUCTIVIDAD 2022

Productividad (1/2)

FICHA SIHO PRODUCCIÓN

ano	concepto	pobre_no_asegurada	no_poss	subsidiado	contributivo	poblacion_extranjera	otros	total
2022	Consultas de medicina general electivas realizadas	0	0	1267	8	0	30	1305
2022	Consultas de medicina general urgentes realizadas	9	0	766	510	0	96	1381
2022	Consultas de medicina especializada electivas realizadas	9	0	14396	2625	0	313	17343
2022	Consultas de medicina especializada urgentes realizadas	5	0	871	156	0	21	1053
2022	Otras consultas electivas realizadas por profesionales diferentes a médico, enfermero u odontólogo (Incluye Psicología, Nutricionista, Optometría y otras)	77	0	13236	3158	156	601	17228
2022	Total de egresos	23	0	1797	695	0	274	2789
2022	...Egresos salud mental	23	0	1797	695	0	274	2789
2022	Total de días estancia de los egresos	438	0	22138	6013	0	5641	34230
2022	...Días estancia de los egresos salud mental	438	0	22138	6013	0	5641	34230
2022	Total de días cama ocupados	0	0	0	0	0	0	34230
2022	Total de días cama disponibles	0	0	0	0	0	0	35526
2022	Total de cirugías realizadas (Sin incluir partos y cesáreas)	0	0	269	232	0	12	513
2022	...Cirugías grupos 2-6	0	0	269	232	0	12	513
2022	Exámenes de laboratorio	49	0	2609	900	0	490	4048
2022	Número de sesiones de otras terapias (sin incluir respiratorias y físicas)	52	0	6283	1625	0	557	8517

MORBILIDAD 2022

URGENCIAS

DIEZ PRIMERAS CAUSAS DE CONSULTA POR URGENCIAS AÑO 2022

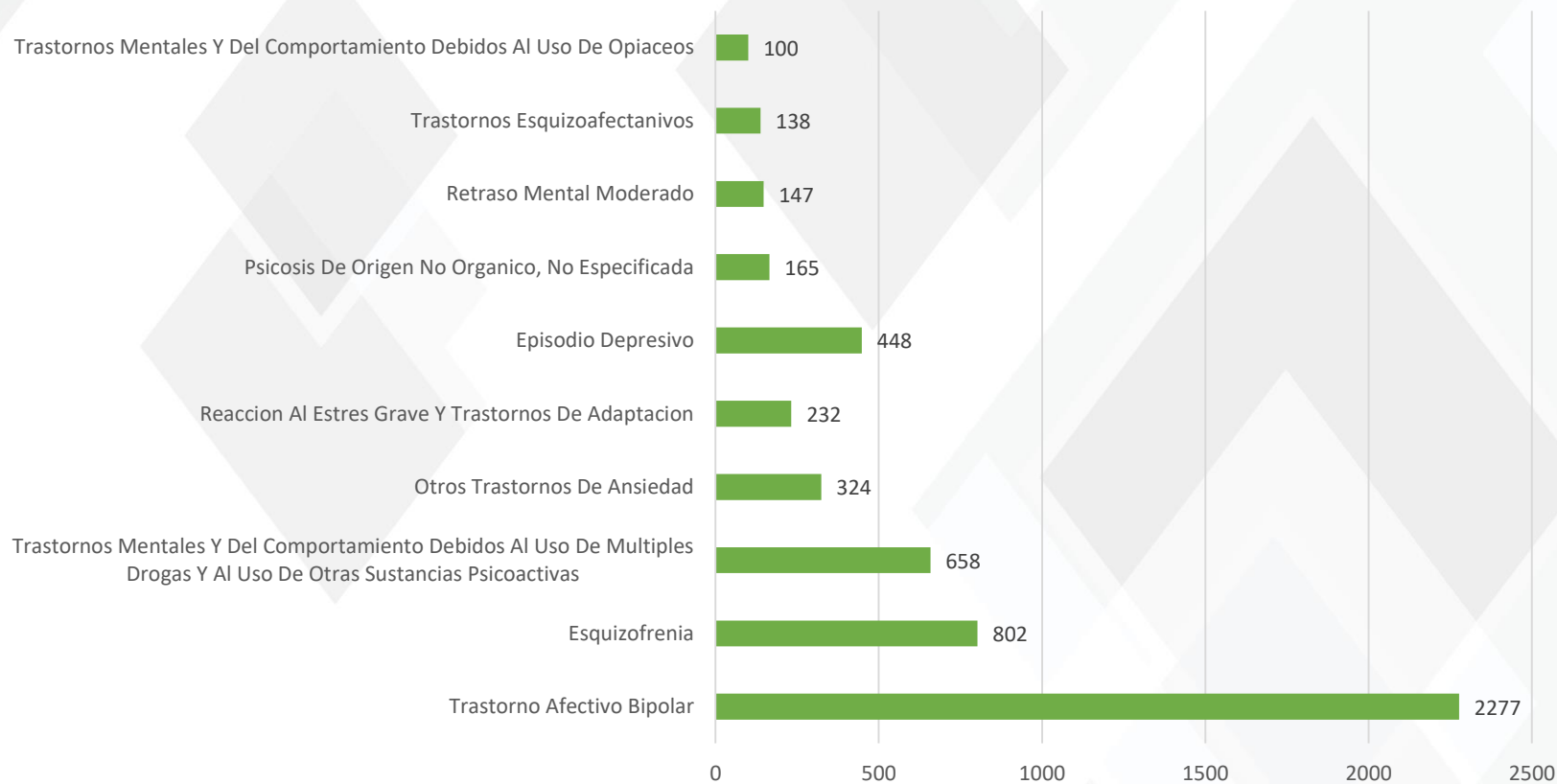

HOSPITALIZACIÓN

DIEZ PRIMERAS CAUSAS DE EGRESO DE HOSPITALIZACIÓN AÑO 2022

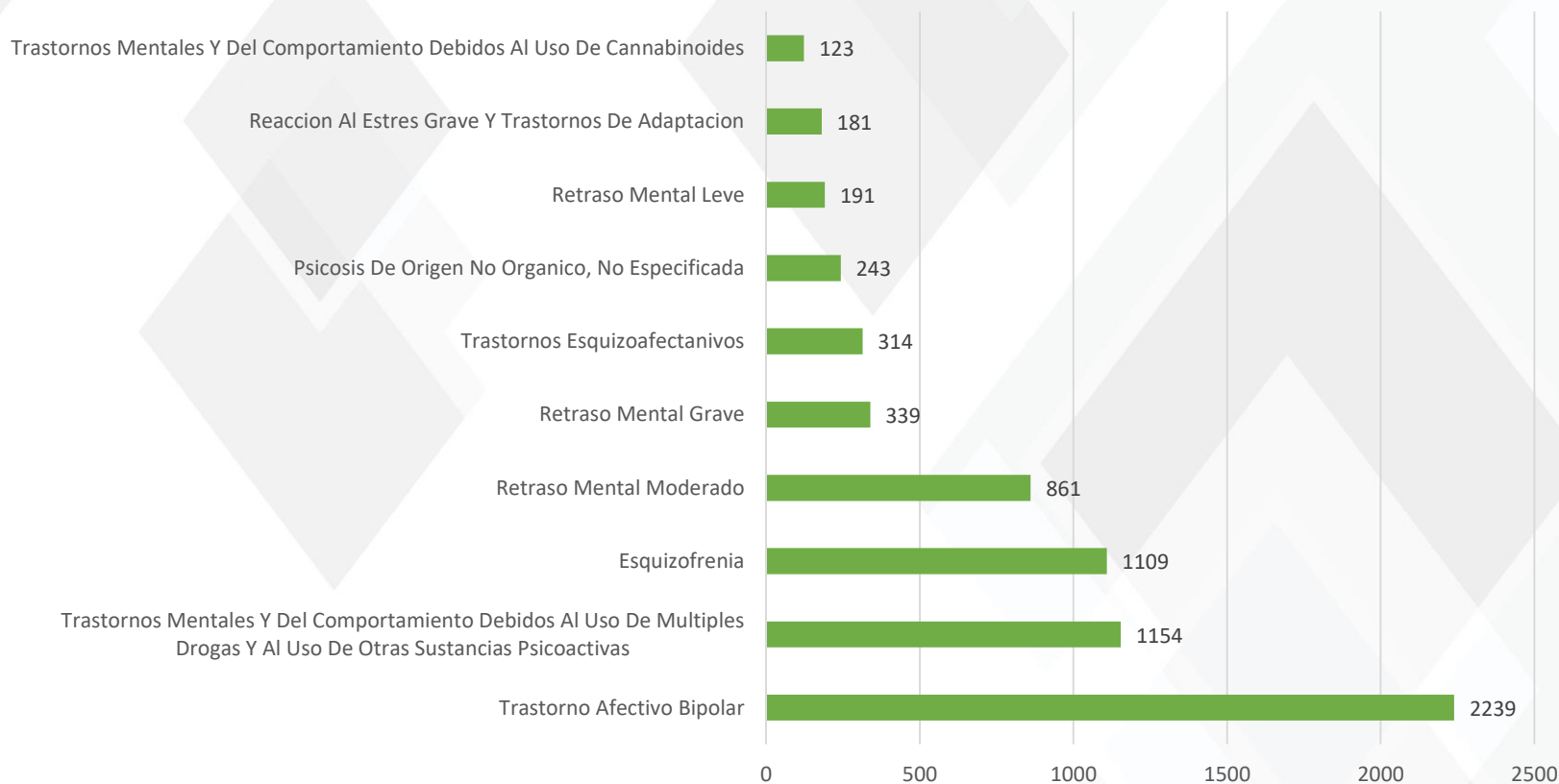

CONSULTA EXTERNA

DIEZ PRIMERAS CAUSAS DE CONSULTA EXTERNA AÑO 2022

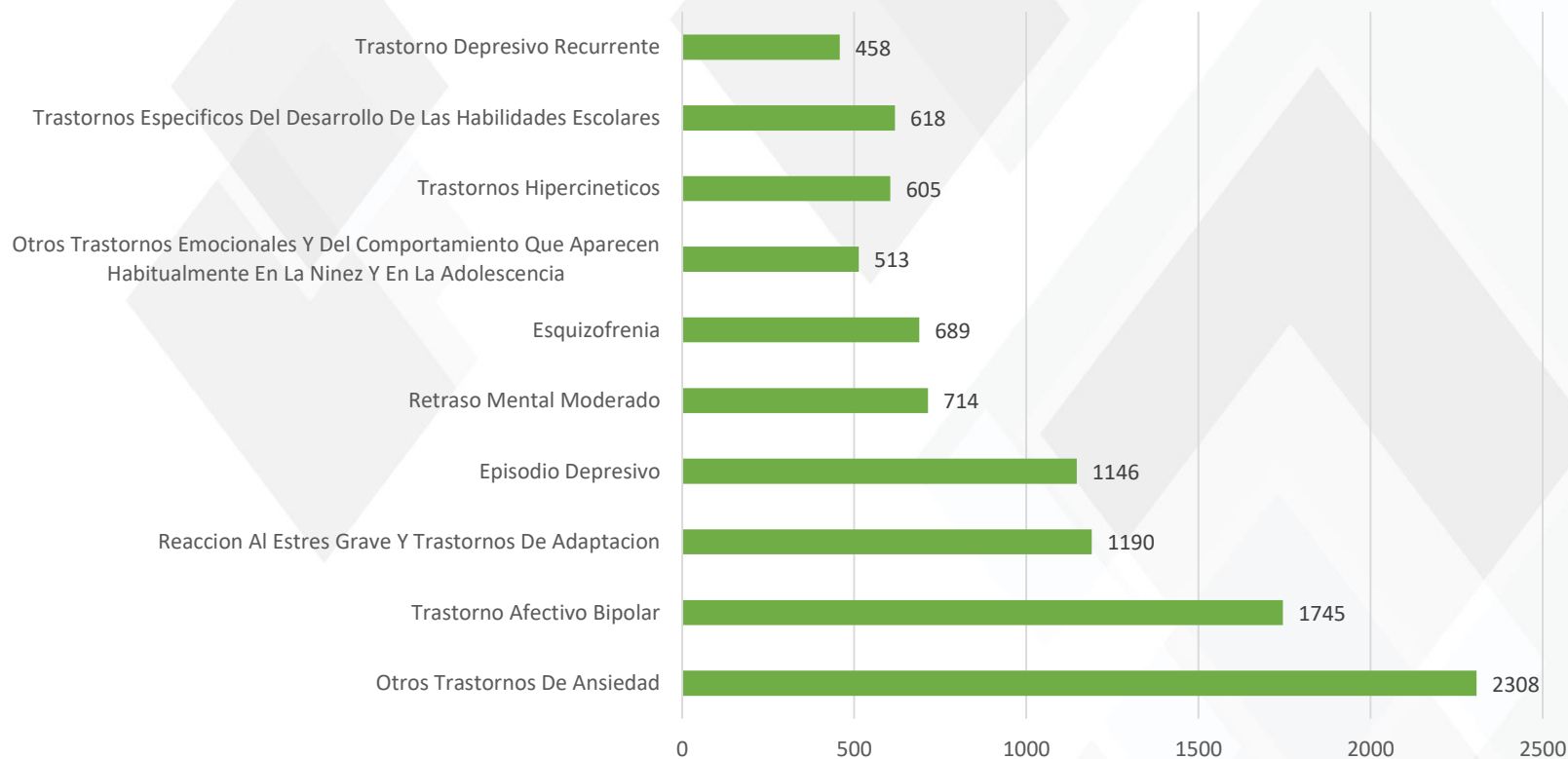

CADRI

DIEZ PRIMERAS CAUSAS CONSULTA AÑO 2022 - CADRI

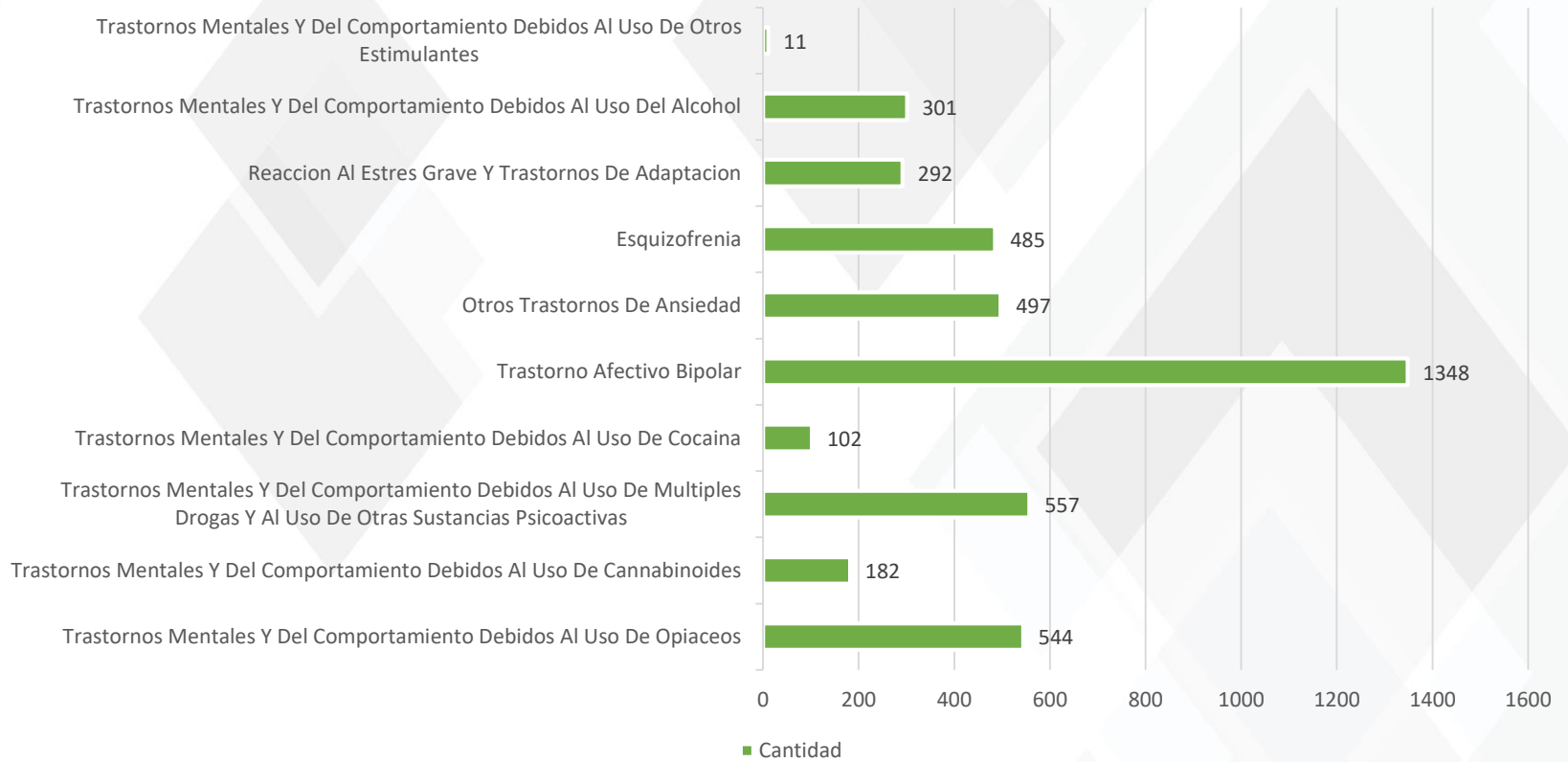

OPORTUNIDAD EN LA ASIGNACIÓN DE CITAS 2022

PSIQUIATRÍA

OPORTUNIDAD EN LA ASIGNACION CITAS PSQUIATRIA 2022



PSICOLOGÍA

OPORTUNIDAD DE ASIGNACION DE CITAS PSICOLOGIA 2022

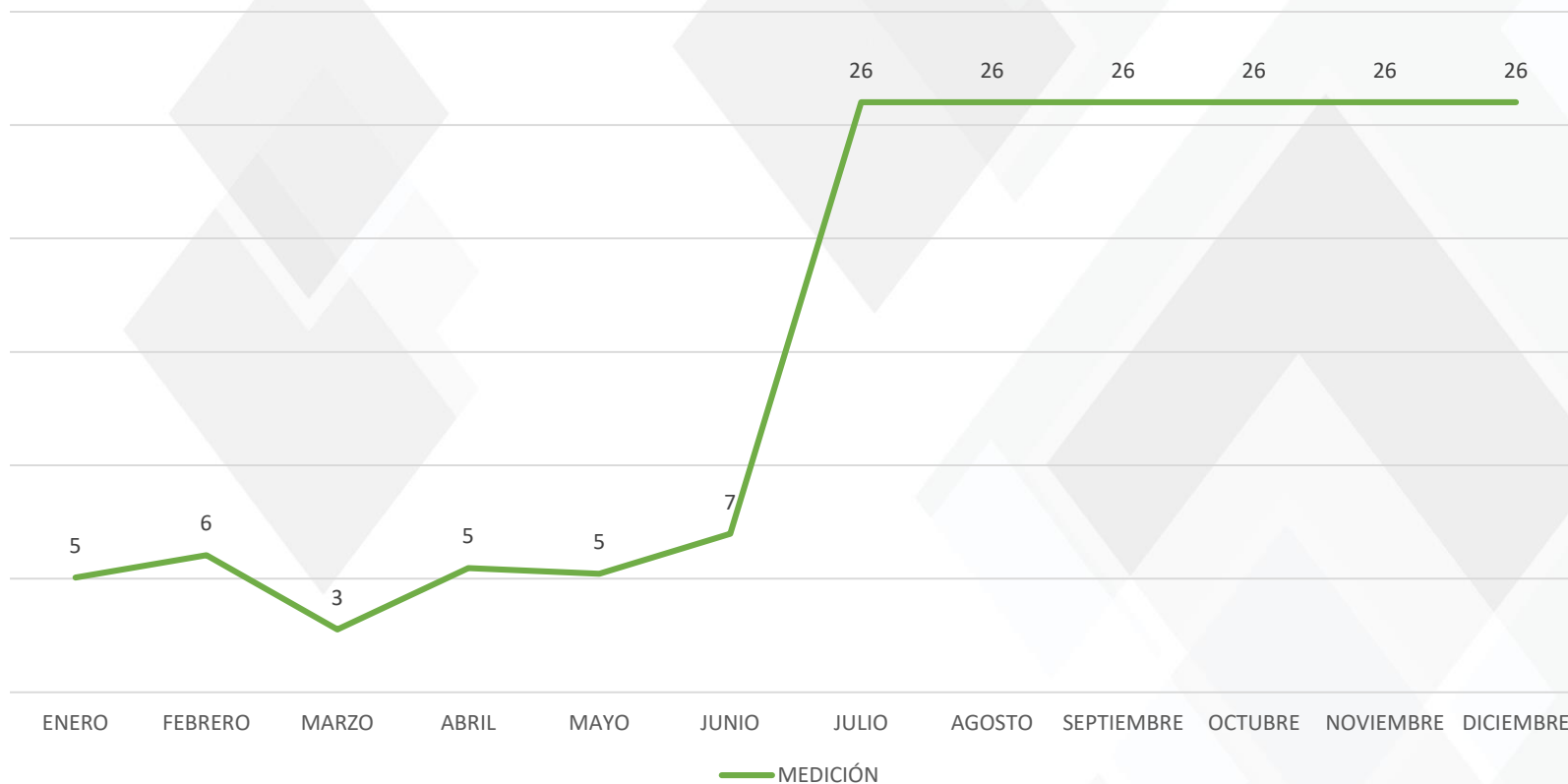

TRABAJO SOCIAL

OPORTUNIDAD DE ASIGNACIÓN DE CITA TRABAJO SOCIAL 2022

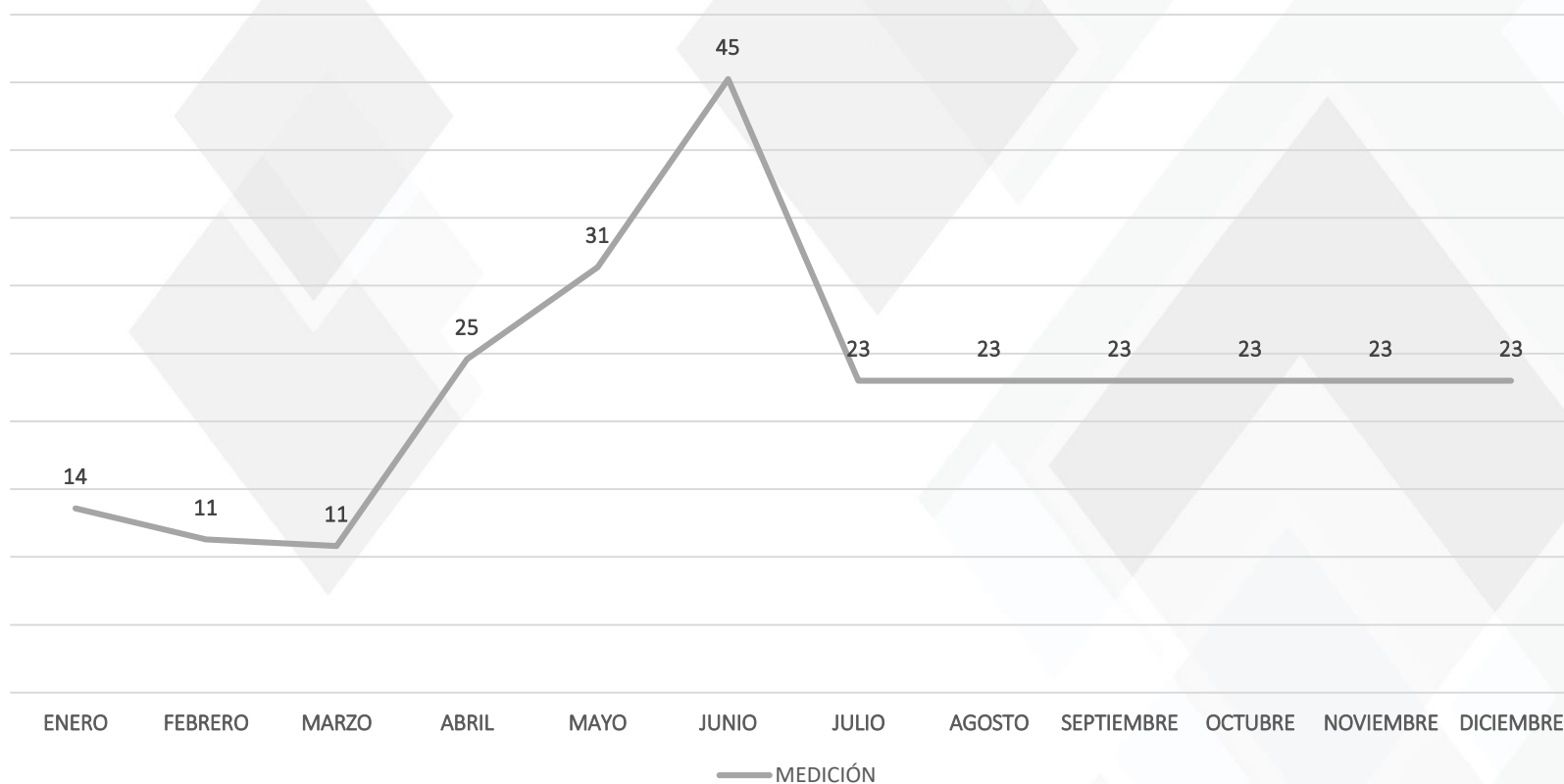

Consulta Externa: Principales municipios de residencia

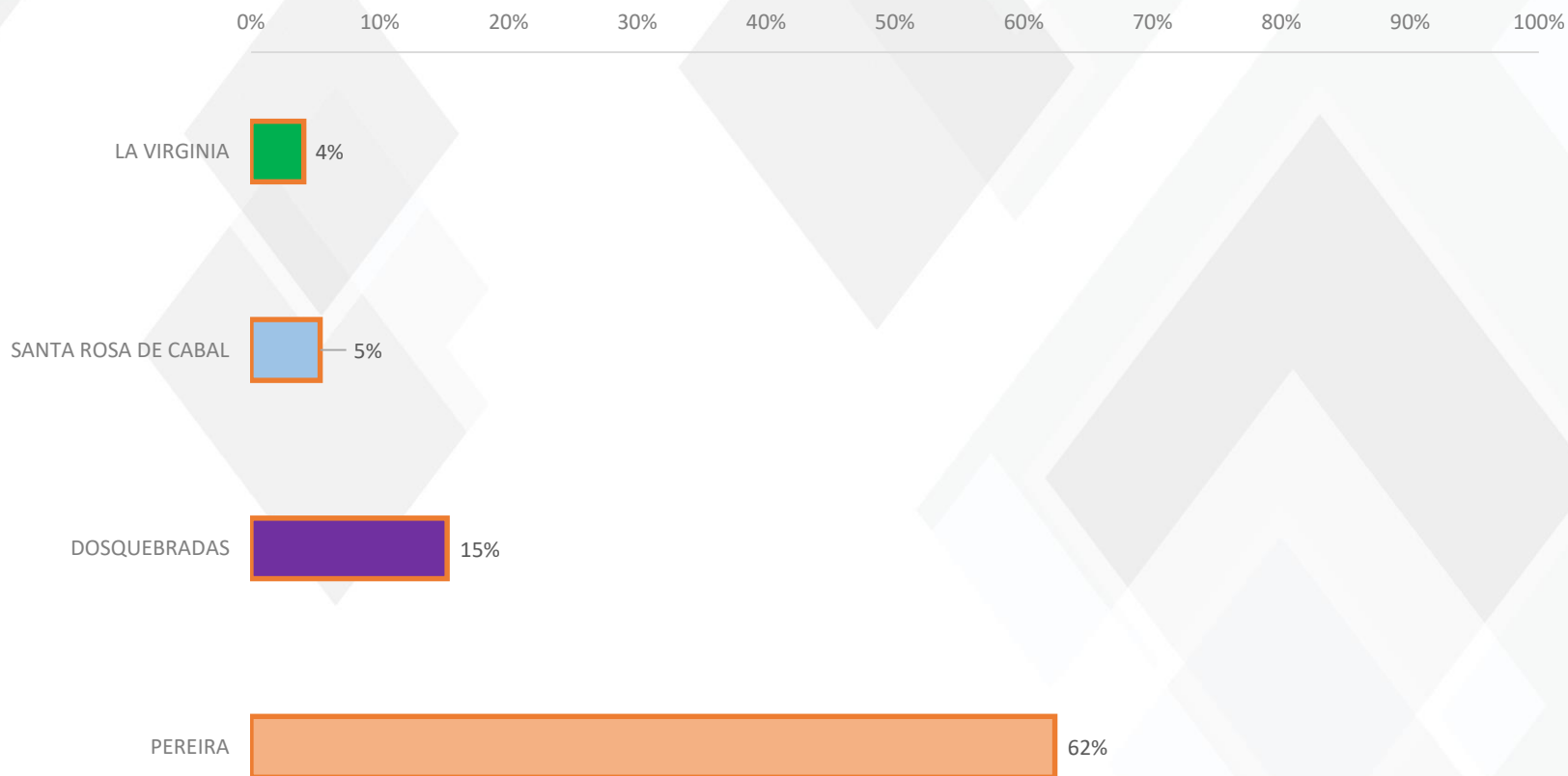

Total de Citas asignadas por mes: Cumplidas, inasistencias y cancelaciones 2022

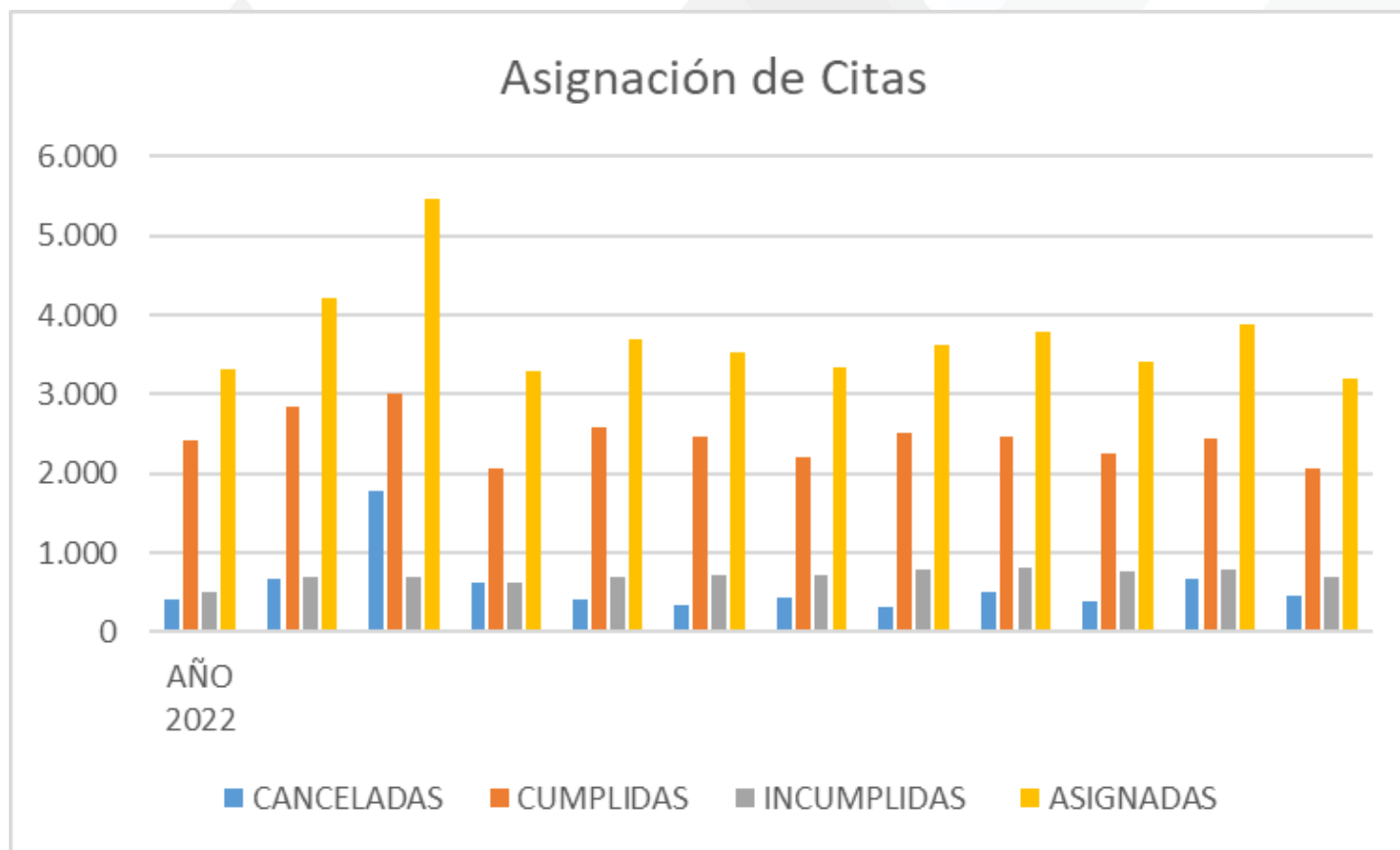

PSIQUIATRÍA

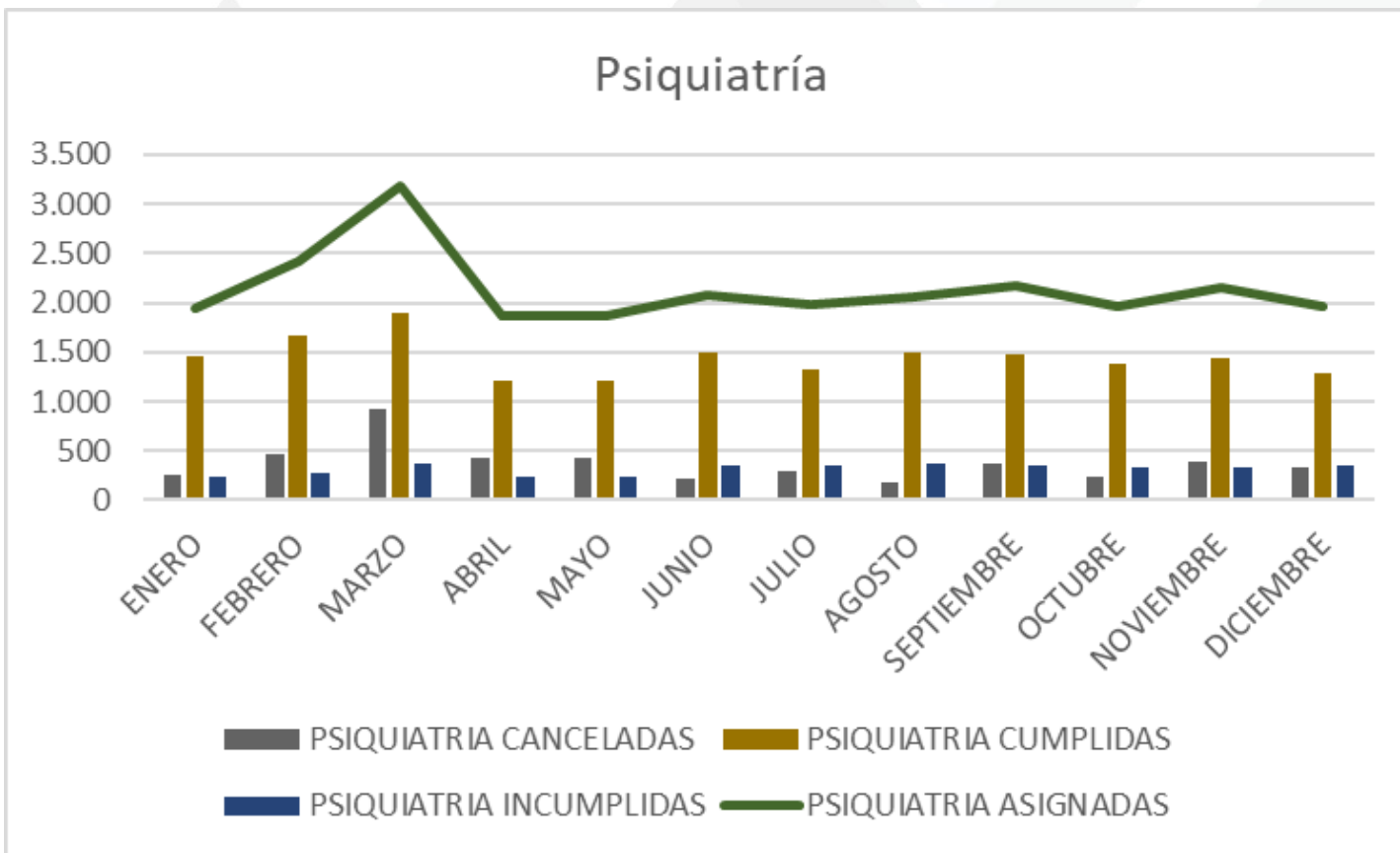

PSICOLOGÍA

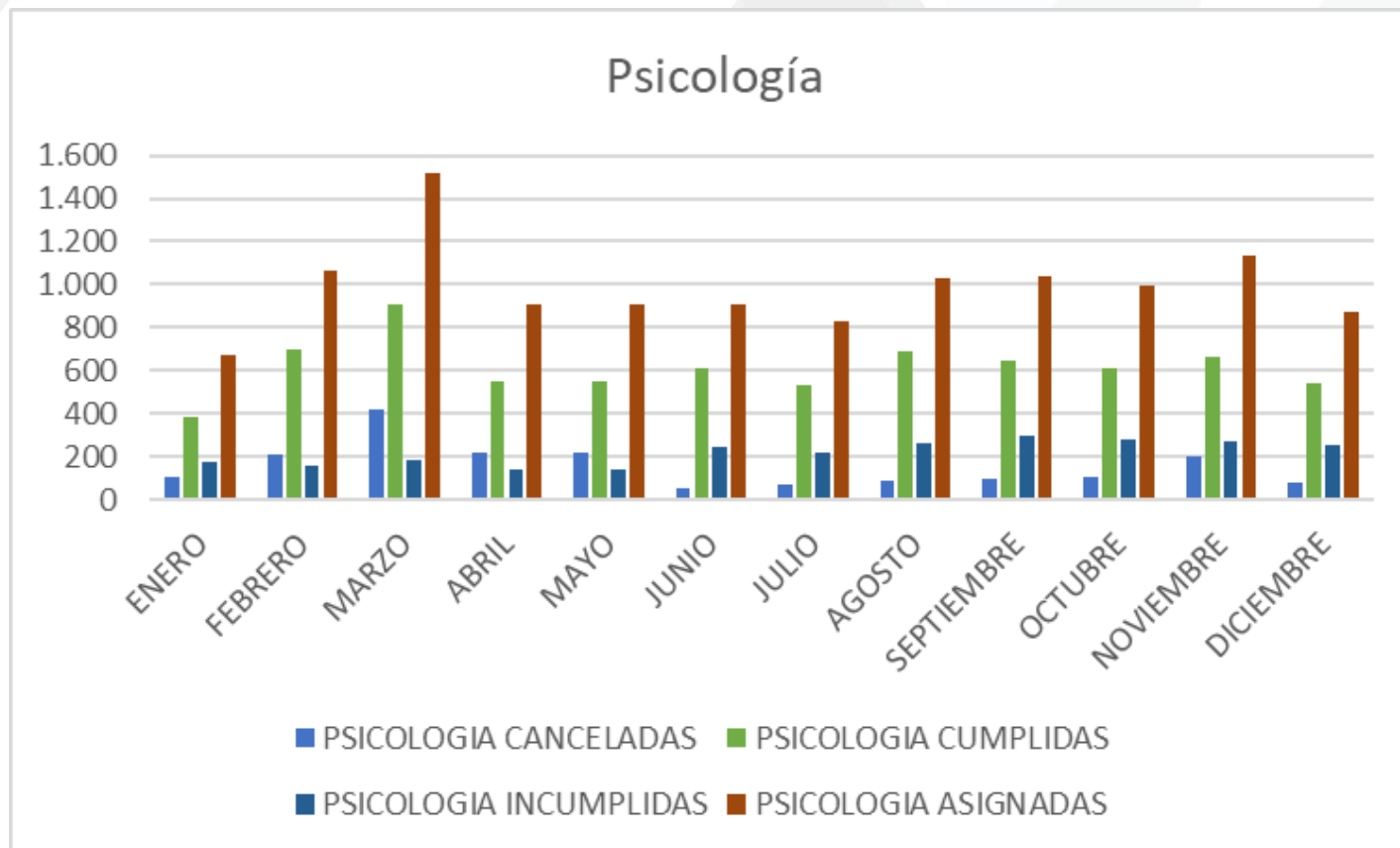

TERAPIA OCUPACIONAL

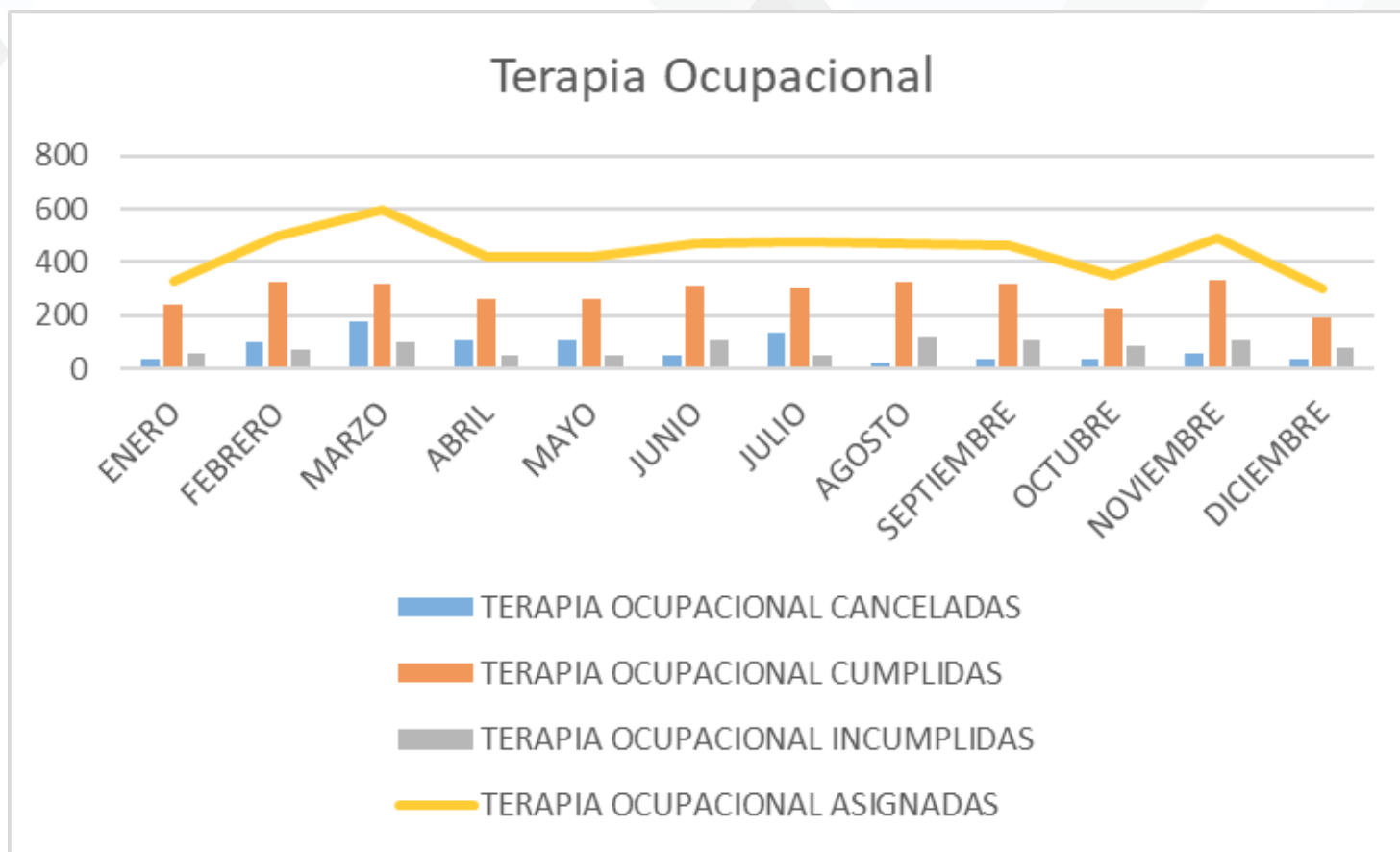

TRABAJO SOCIAL

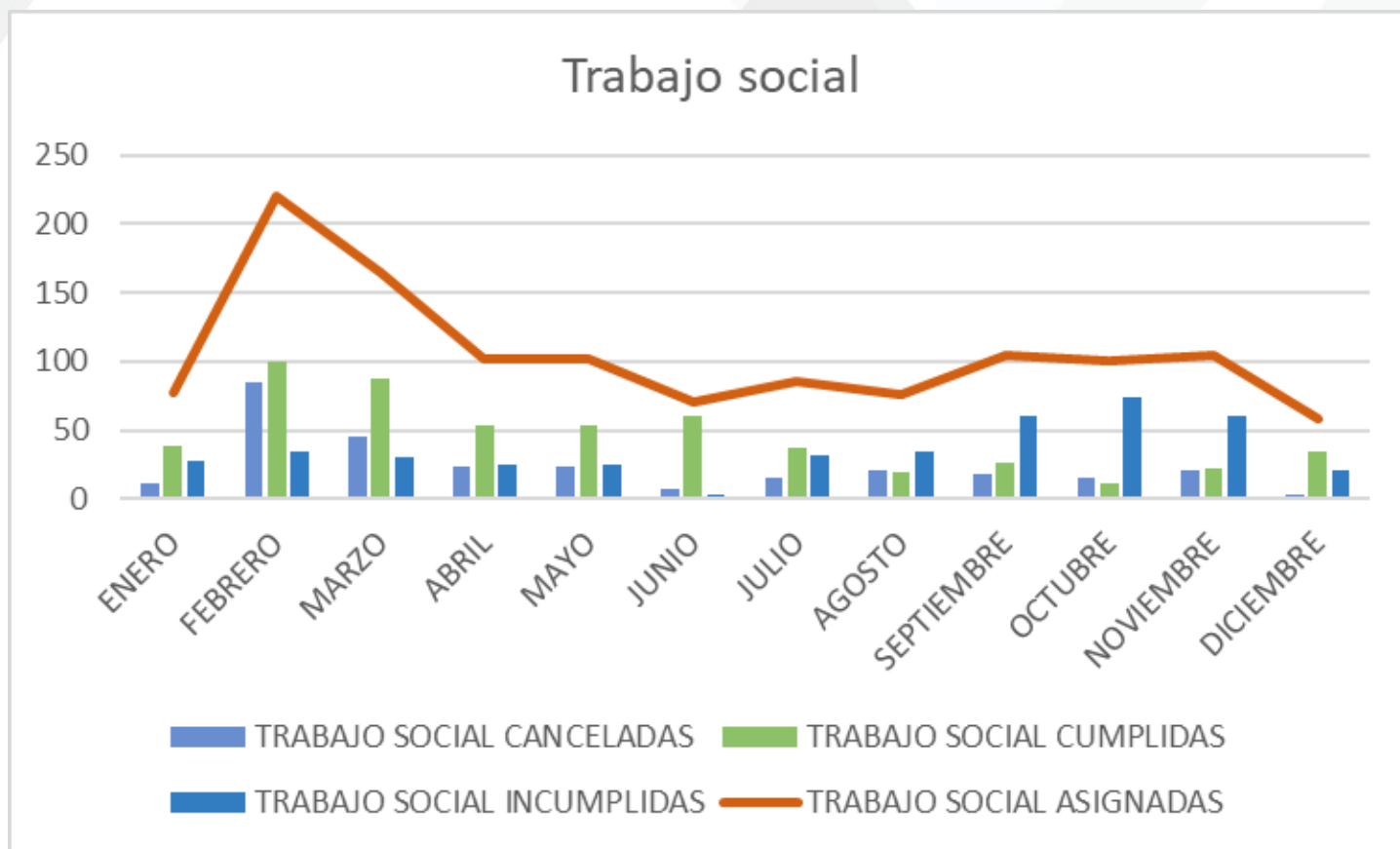

CADRI: Principales municipios de residencia

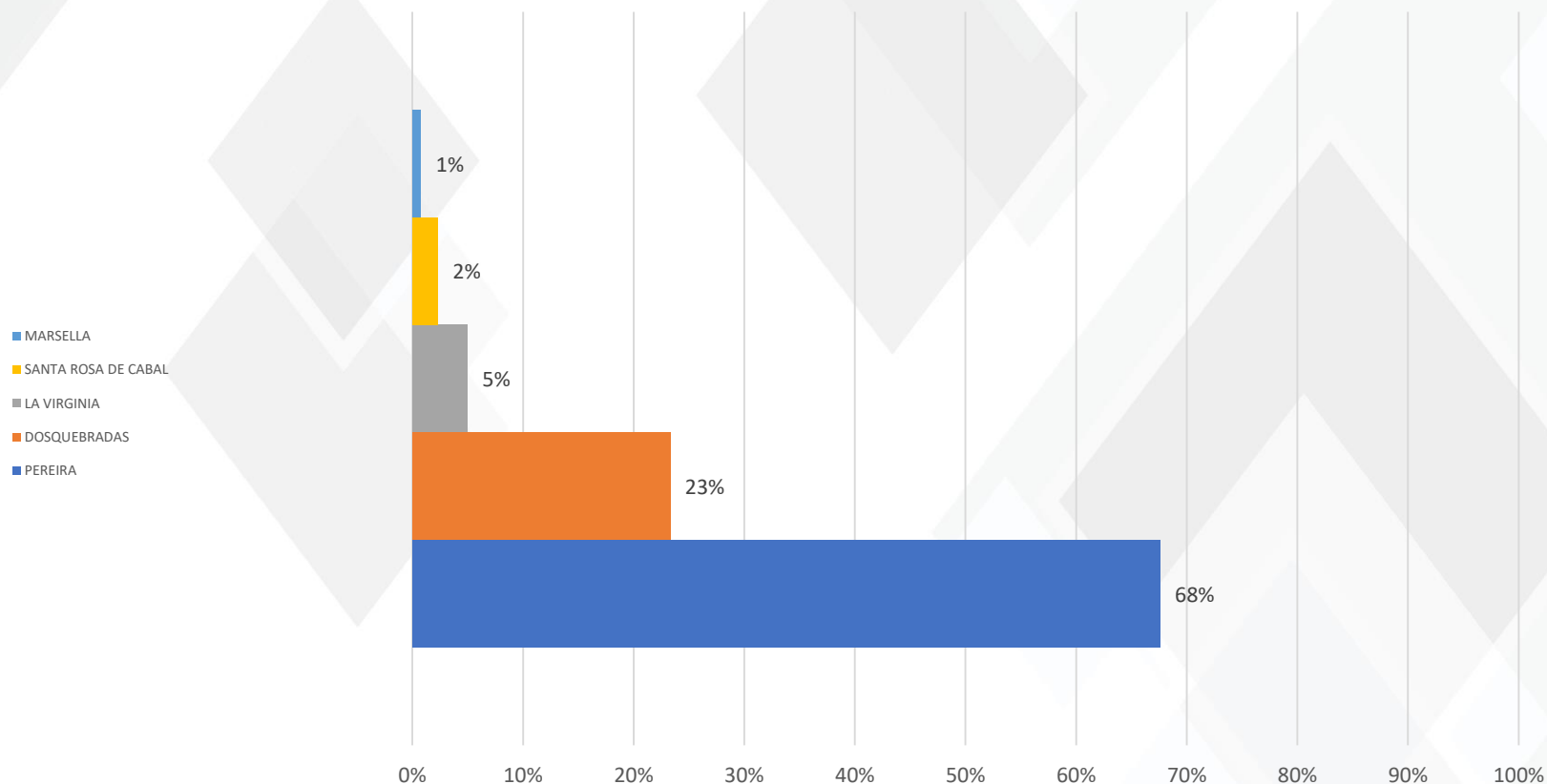

Proyectos Plan Bienal

- AMPLIACIÓN, ADECUACIÓN Y REORGANIZACIÓN FISICO-FUNCIONAL DEL SERVICIO DE URGENCIAS , DE LAS ÁREAS ADMINISTRATIVAS Y OTROS AMBIENTES DE APOYO DE LA E.S.E. HOSPITAL MENTAL UNIVERSITARIO DE RISARALDA.
- CONSTRUCCIÓN DEL CENTRO DE REHABILITACIÓN PARA LOS CONSUMIDORES DE SUSTANCIAS PSICOACTIVAS DE LA E.S.E. HOSPITAL MENTAL UNIVERSITARIO DE RISARALDA.
- CONSTRUCCIÓN PLANTA DE TRATAMIENTO DE AGUAS RESIDUALES PARA LA E.S.E. HOSPITAL MENTAL UNIVERSITARIO DE RISARALDA.
- CONSTRUCCIÓN Y ACTUALIZACIÓN DE REDES PARA EL ÁREA DE SISTEMAS DE LA E.S.E. HOSPITAL MENTAL UNIVERSITARIO DE RISARALDA.
- CONSTRUCCIÓN DE ÁREAS PARA LOS SERVICIOS ADMINSITRATIVOS Y DE DOCENCIA SERVICIO E INVESTIGACIÓN DE LA E.S.E. HOSPITAL MENTAL UNIVERSITARIO DE RISARALDA.
- CONSTRUCCIÓN SISTEMA DE GENERACIÓN DE ENERGÍA FOTOVOLTAÍCA CON PANELES SOLARES DE LA E..S.E. HOSPITAL MENTAL UNIVERSITARIO DE RISARALDA

PETICIONES, QUEJAS, RECURSOS, SUGERENCIAS, FELICITACIONES.

Vía de Recepción de Documentos

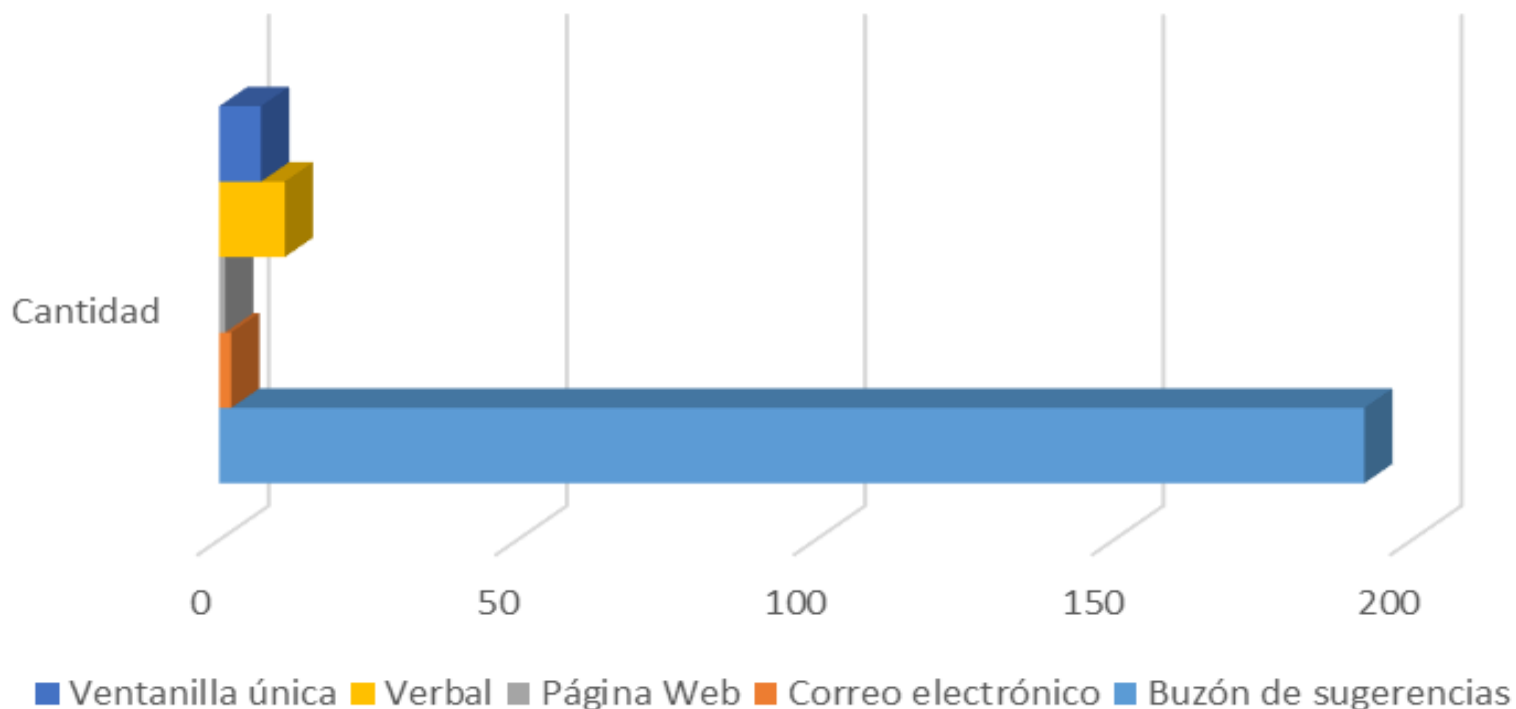

PETICIONES, QUEJAS, RECURSOS, SUGERENCIAS, FELICITACIONES.

Tipo	Cantidad
Derecho Petición	15
Felicitación	57
PQRS	2
Queja	70
Reclamo	2
Relato	45
Sugerencia	27
Total	218

PETICIONES, QUEJAS, RECURSOS, SUGERENCIAS, FELICITACIONES.

Tipos de documento recibido

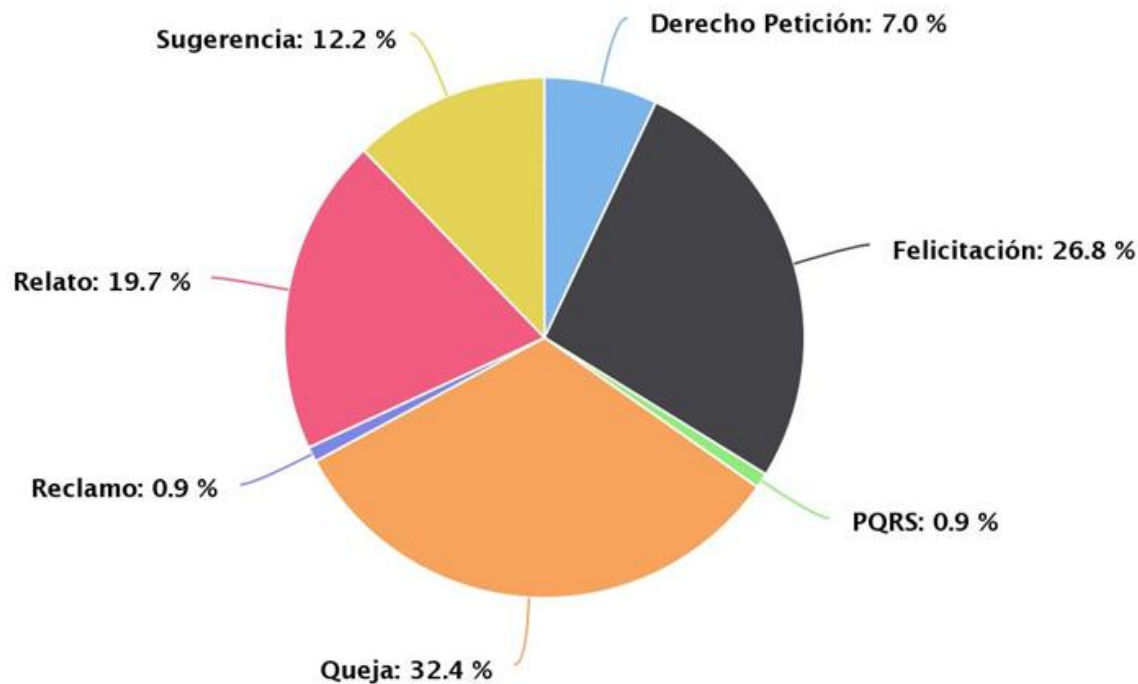

Highcharts.com

PETICIONES, QUEJAS, RECURSOS, SUGERENCIAS, FELICITACIONES: TIEMPO DE RESPUESTA

Cumplimiento de términos

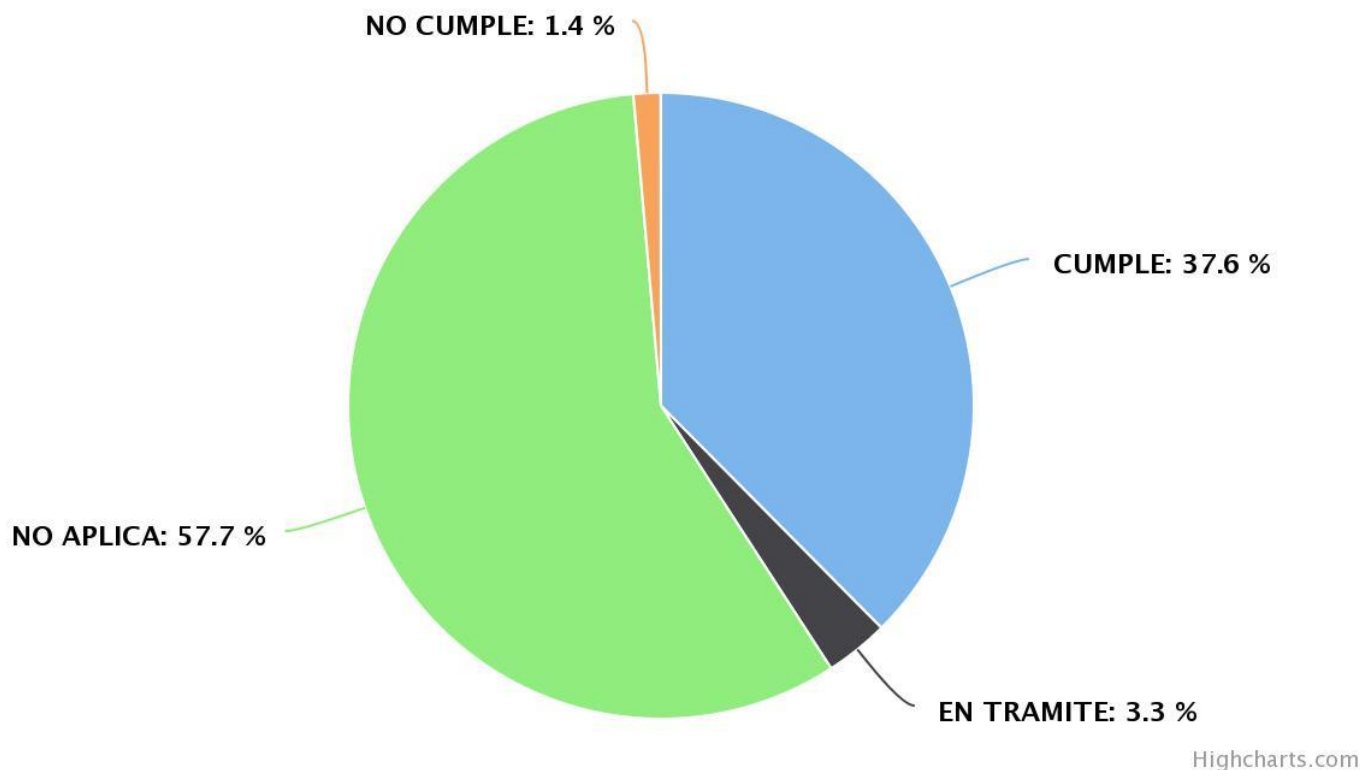

GRACIAS!!!

