

¿Qué sabemos de nuestros pacientes?

I Cuatrimestre 2019



Entre enero y abril se atendieron:

5.405

Casos de **Trastorno Afectivo Bipolar (TAB)** y del afecto

2.061

Casos de trastornos relacionados con el **aprendizaje y la niñez**

1.277

Casos de trastornos relacionados con el **consumo de sustancias psicoactivas**

Principales trastornos I Cuatrimestre 2019

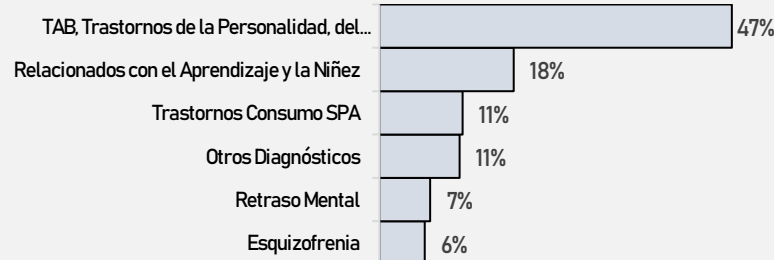

Nos visitaron



1.605

Niños

Entre 1 y 11 años



1.880

Adolescentes

Entre 12 y 18 años



1.338

Jóvenes

Entre 19 y 26 años



4.816

Adultos

Entre 27 y 59 años



1.810

Personas de la tercera edad

Mayores a 59 años

De la población atendida



48%

Son Mujeres

52%

Son Hombres

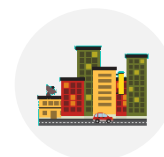
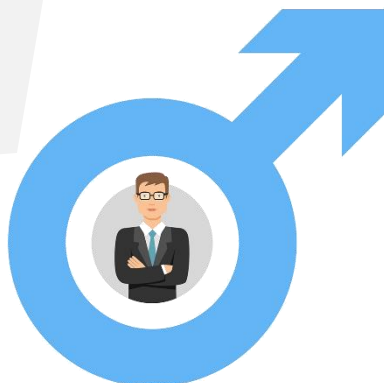

94%

Residen en Zona Urbana

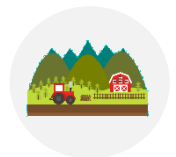

6%

Residen en Zona Rural

Principales ciudades de nuestros pacientes

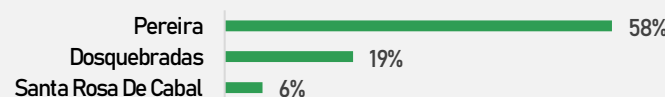

Síguenos:



Homenis Hospital Mental

Humanizamos la Salud Mental

¿Sabías que...?

Se reportaron

Casos de **intento suicida**

83%



Casos de **violencia de género e intrafamiliar**

16%



Casos de **VIH/SIDA**

1%



69

Casos ante
SIVIGILA

El intento suicida

Es una conducta potencialmente **lesiva auto-infligida** y sin resultado fatal, para la que existe evidencia de **intencionalidad de provocarse la muerte**.

[...]

Instituto Nacional de Salud

Recordemos que:



Los casos **confirmados** de intento de suicidio deben notificarse de forma **semanal**.



Los **ajustes** a la información de casos de intento de suicidio se deben realizar **a más tardar** en el período epidemiológico inmediatamente posterior a la notificación del caso.



No se deben notificar los suicidios, ni las ideaciones suicidas, ni los casos de cutting.

La referencia

Es el **envío** de pacientes o elementos de ayuda diagnóstica a otro prestador para atención, para **responder** a las necesidades de salud.

[...]

HOMERIS

La violencia

Es el resultado de **acciones o conductas agresivas** basadas en relaciones de poder y/o la **sobrevaloración de lo masculino** y **subvaloración de femenino**.

[...]

Instituto Nacional de Salud

Debemos notificar:



Todas las **violencias sexuales** y **ataques con agentes químicos** (independientemente del sexo o la edad de la víctima).



Todas las **violencias físicas** y **psicológicas** contra niños, niñas y adolescentes, mujeres y personas con identidades de género y orientaciones sexuales no normativas (en el contexto de la definición de caso).



Todos los **casos de negligencia** y **abandono** contra niños, niñas, adolescentes, adultos mayores y personas con discapacidad.

La contrareferencia

Es la **respuesta** que el prestador de servicios de salud receptor de la **referencia**, da al prestador que remitió.

[...]

HOMERIS